

PŮDORYS 1.NP

---

STŘEDNÍ ČÁST

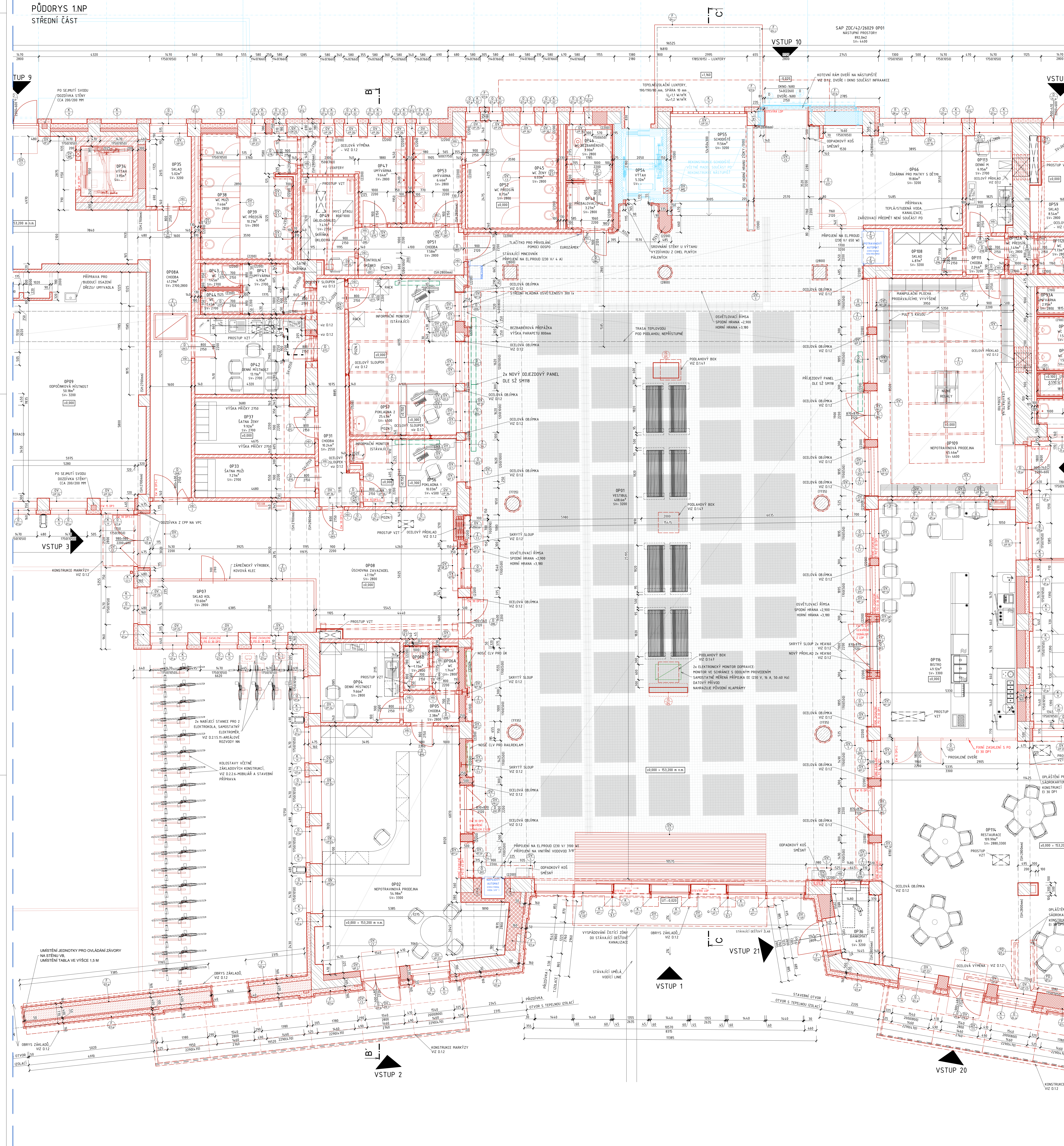

## TABULKA MÍSTNOSTÍ

ID	NAME	GENDER	AGE	DOB	RELIGION	C. MEDICAL RECORD		VIRAL	SYMPT	PHYSICAL	PSYCH
						PHYSICAL	PSYCH				
00001	ADAM	M	25	1998-01-01	CHRISTIAN	1	1	1	1	1	1
00002	ADAM	M	25	1998-01-01	CHRISTIAN	1	1	1	1	1	1
00003	ADAM	M	25	1998-01-01	CHRISTIAN	1	1	1	1	1	1
00004	ADAM	M	25	1998-01-01	CHRISTIAN	1	1	1	1	1	1
00005	ADAM	M	25	1998-01-01	CHRISTIAN	1	1	1	1	1	1
00006	ADAM	M	25	1998-01-01	CHRISTIAN	1	1	1	1	1	1
00007	ADAM	M	25	1998-01-01	CHRISTIAN	1	1	1	1	1	1
00008	ADAM	M	25	1998-01-01	CHRISTIAN	1	1	1	1	1	1
00009	ADAM	M	25	1998-01-01	CHRISTIAN	1	1	1	1	1	1
00010	ADAM	M	25	1998-01-01	CHRISTIAN	1	1	1	1	1	1
00011	ADAM	M	25	1998-01-01	CHRISTIAN	1	1	1	1	1	1
00012	ADAM	M	25	1998-01-01	CHRISTIAN	1	1	1	1	1	1
00013	ADAM	M	25	1998-01-01	CHRISTIAN	1	1	1	1	1	1
00014	ADAM	M	25	1998-01-01	CHRISTIAN	1	1	1	1	1	1
00015	ADAM	M	25	1998-01-01	CHRISTIAN	1	1	1	1	1	1
00016	ADAM	M	25	1998-01-01	CHRISTIAN	1	1	1	1	1	1
00017	ADAM	M	25	1998-01-01	CHRISTIAN	1	1	1	1	1	1
00018	ADAM	M	25	1998-01-01	CHRISTIAN	1	1	1	1	1	1
00019	ADAM	M	25	1998-01-01	CHRISTIAN	1	1	1	1	1	1
00020	ADAM	M	25	1998-01-01	CHRISTIAN	1	1	1	1	1	1
00021	ADAM	M	25	1998-01-01	CHRISTIAN	1	1	1	1	1	1
00022	ADAM	M	25	1998-01-01	CHRISTIAN	1	1	1	1	1	1
00023	ADAM	M	25	1998-01-01	CHRISTIAN	1	1	1	1	1	1
00024	ADAM	M	25	1998-01-01	CHRISTIAN	1	1	1	1	1	1
00025	ADAM	M	25	1998-01-01	CHRISTIAN	1	1	1	1	1	1
00026	ADAM	M	25	1998-01-01	CHRISTIAN	1	1	1	1	1	1
00027	ADAM	M	25	1998-01-01	CHRISTIAN	1	1	1	1	1	1
00028	ADAM	M	25	1998-01-01	CHRISTIAN	1	1	1	1	1	1
00029	ADAM	M	25	1998-01-01	CHRISTIAN	1	1	1	1	1	1
00030	ADAM	M	25	1998-01-01	CHRISTIAN	1	1	1	1	1	1
00031	ADAM	M	25	1998-01-01	CHRISTIAN	1	1	1	1	1	1
00032	ADAM	M	25	1998-01-01	CHRISTIAN	1	1	1	1	1	1
00033	ADAM	M	25	1998-01-01	CHRISTIAN	1	1	1	1	1	1
00034	ADAM	M	25	1998-01-01	CHRISTIAN	1	1	1	1	1	1
00035	ADAM	M	25	1998-01-01	CHRISTIAN	1	1	1	1	1	1
00036	ADAM	M	25	1998-01-01	CHRISTIAN	1	1	1	1	1	1
00037	ADAM	M	25	1998-01-01	CHRISTIAN	1	1	1	1	1	1
00038	ADAM	M	25	1998-01-01	CHRISTIAN	1	1	1	1	1	1
00039	ADAM	M	25	1998-01-01	CHRISTIAN	1	1	1	1	1	1
00040	ADAM	M	25	1998-01-01	CHRISTIAN	1	1	1	1	1	1
00041	ADAM	M	25	1998-01-01	CHRISTIAN	1	1	1	1	1	1
00042	ADAM	M	25	1998-01-01	CHRISTIAN	1	1	1	1	1	1
00043	ADAM	M	25	1998-01-01	CHRISTIAN	1	1	1	1	1	1
00044	ADAM	M	25	1998-01-01	CHRISTIAN	1	1	1	1	1	1
00045	ADAM	M	25	1998-01-01	CHRISTIAN	1	1	1	1	1	1
00046	ADAM	M	25	1998-01-01	CHRISTIAN	1	1	1	1	1	1
00047	ADAM	M	25	1998-01-01	CHRISTIAN	1	1	1	1	1	1
00048	ADAM	M	25	1998-01-01	CHRISTIAN	1	1	1	1	1	1
00049	ADAM	M	25	1998-01-01	CHRISTIAN	1	1	1	1	1	1
00050	ADAM	M	25	1998-01-01	CHRISTIAN	1	1	1	1	1	1
00051	ADAM	M	25	1998-01-01	CHRISTIAN	1	1	1	1	1	1
00052	ADAM	M	25	1998-01-01	CHRISTIAN	1	1	1	1	1	1
00053	ADAM	M	25	1998-01-01	CHRISTIAN	1	1	1	1	1	1
00054	ADAM	M	25	1998-01-01	CHRISTIAN	1	1	1	1	1	1
00055	ADAM	M	25	1998-01-01	CHRISTIAN	1	1	1	1	1	1
00056	ADAM	M	25	1998-01-01	CHRISTIAN	1	1	1	1	1	1
00057	ADAM	M	25	1998-01-01	CHRISTIAN	1	1	1	1	1	1
00058	ADAM	M	25	1998-01-01	CHRISTIAN	1	1	1	1	1	1
00059	ADAM	M	25	1998-01-01	CHRISTIAN	1	1	1	1	1	1
00060	ADAM	M	25	1998-01-01	CHRISTIAN	1	1	1	1	1	1
00061	ADAM	M	25	1998-01-01	CHRISTIAN	1	1	1	1	1	1
00062	ADAM	M	25	1998-01-01	CHRISTIAN	1	1	1	1	1	1
00063	ADAM	M	25	1998-01-01	CHRISTIAN	1	1	1	1	1	1
00064	ADAM	M	25	1998-01-01	CHRISTIAN	1	1	1	1	1	1
00065	ADAM	M	25	1998-01-01	CHRISTIAN	1	1	1	1	1	1
00066	ADAM	M	25	1998-01-01	CHRISTIAN	1	1	1	1	1	1
00067	ADAM	M	25	1998-01-01	CHRISTIAN	1	1	1	1	1	1
00068	ADAM	M	25	1998-01-01	CHRISTIAN	1	1	1	1	1	1
00069	ADAM	M	25	1998-01-01	CHRISTIAN	1	1	1	1	1	1
00070	ADAM	M	25	1998-01-01	CHRISTIAN	1	1	1	1	1	1
00071	ADAM	M	25	1998-01-01	CHRISTIAN	1	1	1	1	1	1
00072	ADAM	M	25	1998-01-01	CHRISTIAN	1	1	1	1	1	1
00073	ADAM	M	25	1998-01-01	CHRISTIAN	1	1	1	1	1	1
00074	ADAM	M	25	1998-01-01	CHRISTIAN	1	1	1	1	1	1
00075	ADAM	M	25	1998-01-01	CHRISTIAN	1	1	1	1	1	1
00076	ADAM	M	25	1998-01-01	CHRISTIAN	1	1	1	1	1	1
00077	ADAM	M	25	1998-01-01	CHRISTIAN	1	1	1	1	1	1
00078	ADAM	M	25	1998-01-01	CHRISTIAN	1	1	1	1	1	1
00079	ADAM	M	25	1998-01-01	CHRISTIAN	1	1	1	1	1	1
00080	ADAM	M	25	1998-01-01	CHRISTIAN	1	1	1	1	1	1
00081	ADAM	M	25	1998-01-01	CHRISTIAN	1	1	1	1	1	1
00082	ADAM	M	25	1998-01-01	CHRISTIAN	1	1	1	1	1	1
00083	ADAM	M	25	1998-01-01	CHRISTIAN	1	1	1	1	1	1
00084	ADAM	M	25	1998-01-01	CHRISTIAN	1	1	1	1	1	1
00085	ADAM	M	25	1998-01-01	CHRISTIAN	1	1	1	1	1	1
00086	ADAM	M	25	1998-01-01	CHRISTIAN	1	1	1	1	1	1
00087	ADAM	M	25	1998-01-01	CHRISTIAN	1	1	1	1	1	1
00088	ADAM	M	25	1998-01-01	CHRISTIAN	1	1	1	1	1	1
00089	ADAM	M	25	1998-01-01	CHRISTIAN	1	1	1	1	1	1
00090	ADAM	M	25	1998-01-01	CHRISTIAN	1	1	1	1	1	1
00091	ADAM	M	25	1998-01-01	CHRISTIAN	1	1	1	1	1	1
00092	ADAM	M	25	1998-01-01	CHRISTIAN	1	1	1	1	1	1
00093	ADAM	M	25	1998-01-01	CHRISTIAN	1	1	1	1	1	1
00094	ADAM	M	25	1998-01-01	CHRISTIAN	1	1	1	1	1	1
00095	ADAM	M	25	1998-01-01	CHRISTIAN	1	1	1	1	1	1
00096	ADAM	M	25	1998-01-01	CHRISTIAN	1	1	1	1	1	1
00097	ADAM	M	25	1998-01-01	CHRISTIAN	1	1	1	1	1	1
00098	ADAM	M	25	1998-01-01	CHRISTIAN	1	1	1	1	1	1
00099	ADAM	M	25	1998-01-01	CHRISTIAN	1	1	1	1	1	1
00100	ADAM	M	25	1998-01-01	CHRISTIAN	1	1	1	1	1	1

## LEGENDA MATERIÁLŮ

STAVAJÍCÍ STAV			
	ZDIVO Z CIP PPS - VPC MALTA M2		BETONOVÉ MAZÁNÍ
	ZDIVO KOMPLEXE CIP PPS A ŠKVRŇKOVÉHO TVÁRNICE P10 - VPC MALTA M2		ROSTLÍ TĚŘEN
	PŘÍKRA Z OCEŤOVÉ PLOŠNÉ OCEVÁNÝCH OCEL		HYDROIZOLACE
	PROSTÝ BETON		ROZKROVÁVACÍ MŘÍŽOVKA A ŽELEZNÉ REINZAROVACÍ PŘÍSTUPY Z VST. LONČOVCE
	ŽELEZOBETON		
NOVÝ STAV			
	ZDIVO Z OCEL. PÁLENTÍ PÁLENTÍ PPS NA MALTU VPC M15		SKLADBA PODLAHY, VZ. TABULKA SKLADBY
	ZDIVO Z OCEVÁNÝCH TVÁRNICE TL. 140 MM PPS NA MALTU VPC M15		SKLADBA STŘEŠNÍ, VZ. TABULKA SKLADBY
	ZDIVO Z OCEVÁNÝCH TVÁRNICE TL. 140 MM PPS NA MALTU VPC M15		SKLADBA FASÁDY, VZ. TABULKA SKLADBY
	ZDIVO Z OCEVÁNÝCH TVÁRNICE TL. 100 MM PPS NA MALTU VPC M15		SKLADBA SYSTÉMOVÝCH MŘÍŽEK, VZ. TABULKA SKLADBY SKM
	ZDIVO Z TVÁRNIC Z PROSTÉHO VIBROVANÉHO BETONU TL. 300 MM PPS PŘEVÁLENÉ BETONEM A VYTUŽENÉ PLOŠNĚ V TL. 0,13%		OSTĚNÍ VÝROBY, VZ. TABULKA OSTĚNÍ VÝROBY
	ZDIVO Z TVÁRNIC Z PROSTÉHO VIBROVANÉHO BETONU TL. 140 MM PPS PŘEVÁLENÉ BETONEM A VYTUŽENÉ PLOŠNĚ V TL. 0,13%		ZPĚVNĚNÍ VÝROBY, VZ. TABULKA ZPĚVNĚNÍ VÝROBY
	MŘÍŽOVKA Z PŘEVÁLENÉHO TVÁRNICE TL. 90, NE A 150 MM		KEMPLEŠOVÉ VÝROBY, VZ. TABULKA KEMPLEŠOVÝCH VÝROBY
	PROSTÝ BETON		OKNA, VZ. TABULKA OKEN
	NOVÉ TERÁCO		DVEŘE, VZ. TABULKA DVEŘÍ
	TEPELNÁ IZOLACE Z EXTRUDOVANÉHO POLYSTYRENU		PŘEKLADY, VZ. TABULKA PŘEKLADŮ
	TEPELNÁ IZOLACE Z EXPANDOVANÉHO POLYSTYRENU		
	TEPELNÁ IZOLACE Z PĚNOVÝH SKLA		
	HYDROIZOLACE		

## TABULKA PŘEKLADŮ

ozn.	popis	celkový počet listů
1	1x PŘÍKLAD Z KERAMICKÉ PLOŠNÉ TVAROVKY VYPALNÉ BETONEM S VÝZTUŽÍ, ROZMĚRY 71x145 mm, DÉLKA 1250 mm, VÝŠKOVÝ ZDĚL PŘÍČER Z ČERNOUHLÍKOVÝM LÍSTEM 1,10 mm	44
2	1x PŘÍKLAD Z KERAMICKÉ PLOŠNÉ TVAROVKY VYPALNÉ BETONEM S VÝZTUŽÍ, ROZMĚRY 71x145 mm, DÉLKA 1750 mm, VÝŠKOVÝ ZDĚL PŘÍČER Z ČERNOUHLÍKOVÝM LÍSTEM 1,10 mm	2
3	1x PŘÍKLAD Z KERAMICKÉ PLOŠNÉ TVAROVKY VYPALNÉ BETONEM S VÝZTUŽÍ, ROZMĚRY 71x145 mm, DÉLKA 1250 mm, VÝŠKOVÝ ZDĚL PŘÍČER Z ČERNOUHLÍKOVÝM LÍSTEM 1,10 mm	2
4	1x PŘÍKLAD Z KERAMICKÉ PLOŠNÉ TVAROVKY VYPALNÉ BETONEM S VÝZTUŽÍ, ROZMĚRY 71x145 mm, DÉLKA 1600 mm, VÝŠKOVÝ ZDĚL PŘÍČER Z ČERNOUHLÍKOVÝM LÍSTEM 1,10 mm	2
5	1x PŘÍKLAD Z KERAMICKÝCH ČTVERCÍCH VYPALNÝCH BETONEM S VÝZTUŽÍ, ROZMĚRY 170x120 mm, DÉLKA 1250 mm, VÝŠKOVÝ ZDĚL PŘÍČER Z ČERNOUHLÍKOVÝM LÍSTEM 1,15 mm	2
6	1x PŘÍKLAD Z KERAMICKÝCH ČTVERCÍCH VYPALNÝCH BETONEM S VÝZTUŽÍ, ROZMĚRY 170x120 mm, VÝŠKOVÝ ZDĚL PŘÍČER Z ČERNOUHLÍKOVÝM LÍSTEM 1,15 mm	1

**POZN.**

- poškozený analoméní překlad se nesmí použít!
- překlad při:
  - překlád se ukládá na nosu tlustého ložné cementové malty
  - délka ložné na zovu musí být na každém konci překlada min 22 cm
  - před započetím překlada stěnové konstrukce musí být překlad provedený stejnoměrně podérem naprá. dřevěných sloupků - vyklínování
- u madejovských překlada musí být ložné i stěné spary mezi oklam železa promaltovány

**POZN.** jako součásti zónné příčky bude vyhotovené železobetonové věnce nad úrovni překlada pro celkové ztužení: viz 012

## POZNÁMKY

- [illegible]

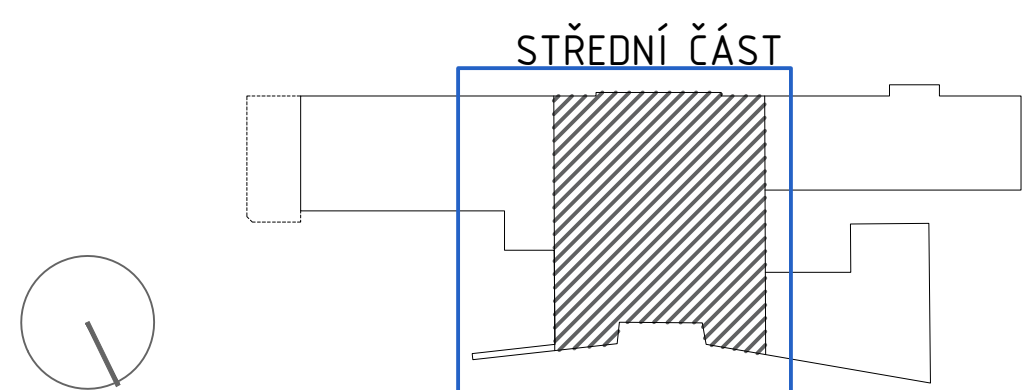

EVROPSKÁ UNIE  
evropské strukturální a investiční fondy  
Evropský program rozvoje lidských zdrojů

Ministerstvo správy  
Státní fond rozvoje  
Realizace investiční opoděrky:

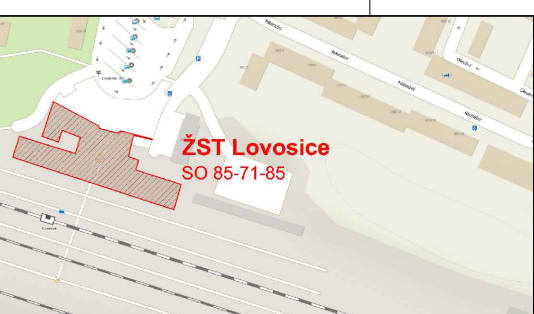

Oprávněná osoba:			
Podpis:		Datum:	
Rok:	Datum:	Page:	Kontrolovat:
000	13.10.2022	000001	Ing. Jan Pávek
001	13.10.2022	000002	Ing. Jan Pávek

Stavěcí/zvšená:	<b>Správa železnic, státní organizace</b> Čísloúčet 100377, ILO Praha 1		<b>SPRÁVA ŽELEZNIC</b>
Zakázka investice:	Stavění správa západ		
Adresa:	Sokolovská 159/276, 190 00 Praha 9		
Adresa:			

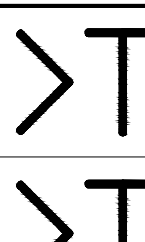
Projektová společnost:	<b>DigTay Art Technologies s.r.o.</b>		
Adresa:	Vodňanská 348/5, 180 00 Praha 8		
Kontakt:	T: +420 777 723 481 info@digtay.cz		
Adresní objekt:	<b>DigTay Art Technologies s.r.o.</b> Vodňanská 348/5, 180 00 Praha 8		
Kontakt:	T: +420 777 723 481 info@digtay.cz	Odpovědný projektant:	Ing. Bára Zemanová
Hlavní projektant (MPS):	Specialista: Ing. Martin Hudek	Zpracovatel:	Ing. Gabriela Lambertová Ing. Martin Bouda
Ing. Petr Polák			

Název stavby/objektu:	<b>Rekonstrukce výpravní budovy ZST Lovosice</b>	Stavění 05 (MPS): 561300005 Čísloúčet investice: 2021-002
Název žadce:	Posuvná střešní oprávnění budovy a budov státních	Stručná číselná identifikace projektu: 05 2.2.1.01.01
Název žadce:	<b>SÚO1 - Výpravní budova Architektonicko-stavěbní řešení</b>	<b>85 85-71-85</b>
Název žadce:	Předmět 1.1MP Nový stav - včetně zář. a konektivní části	Číslo přílohy: <b>2.207</b>
Adresa stavby:	Nový stav - včetně zář. a konektivní části	Právní:
Ústecký kraj	Nový stav - včetně zář. a konektivní části	Právní:
Ústecký kraj	Lovosice (180707)	Právní:
Stavění dokumentace:	Datum zpracování:	Formát:
PPSP	12.10.2022	1:50
Stavění dokumentace:	Datum zpracování:	Formát:
PPSP	12.10.2022	1:50